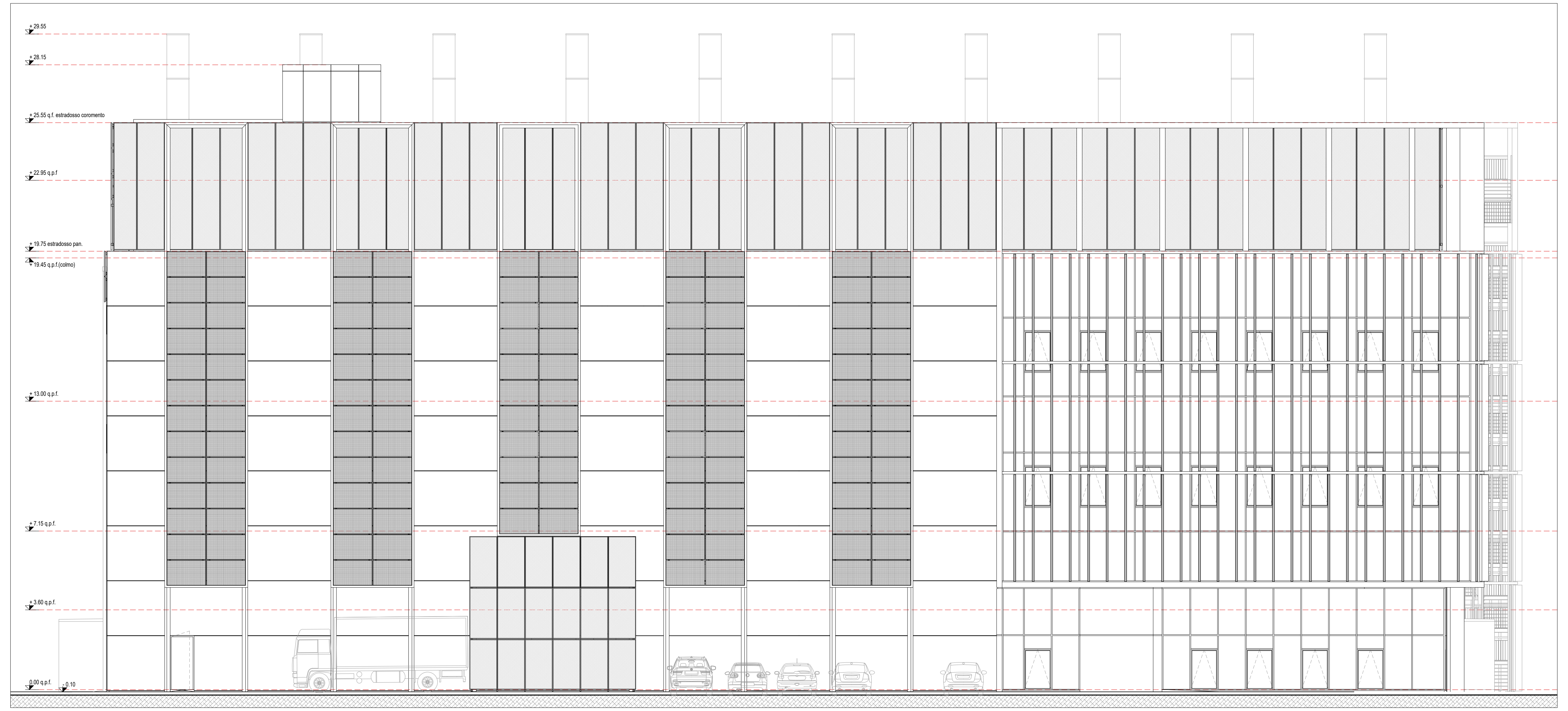
+ 29.55
+ 28.15
+ 25.55 q.f. estradosso coromento
+ 22.95 q.p.f
+ 19.75 estradosso pan.
+ 19.45 q.p.f.(colmo)
+ 13.00 q.p.f.
+ 7.15 q.p.f.
+ 3.60 q.p.f.
0.00 q.p.f.
- 0.10

01 DC15 - PROSPETTO EST - STATO DI FATTO
TAV.08A Scala 1:100

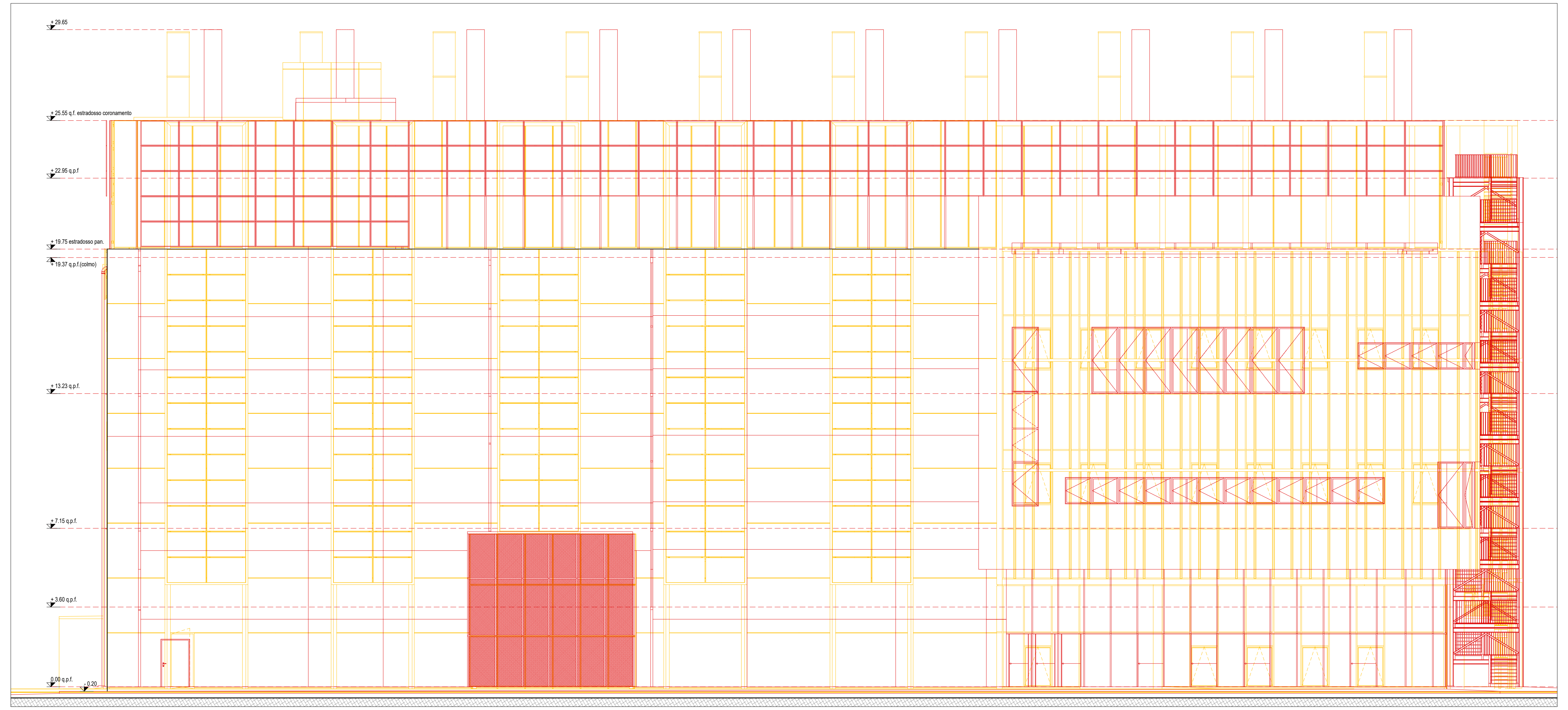
+ 29.65
+ 25.55 q.f. estradosso coronamento
+ 22.95 q.p.f
0.00 q.p.f.
- 0.20

02 DC15 - PROSPETTO EST - STATO DI CONFRONTO
TAV.08A Scala 1:100

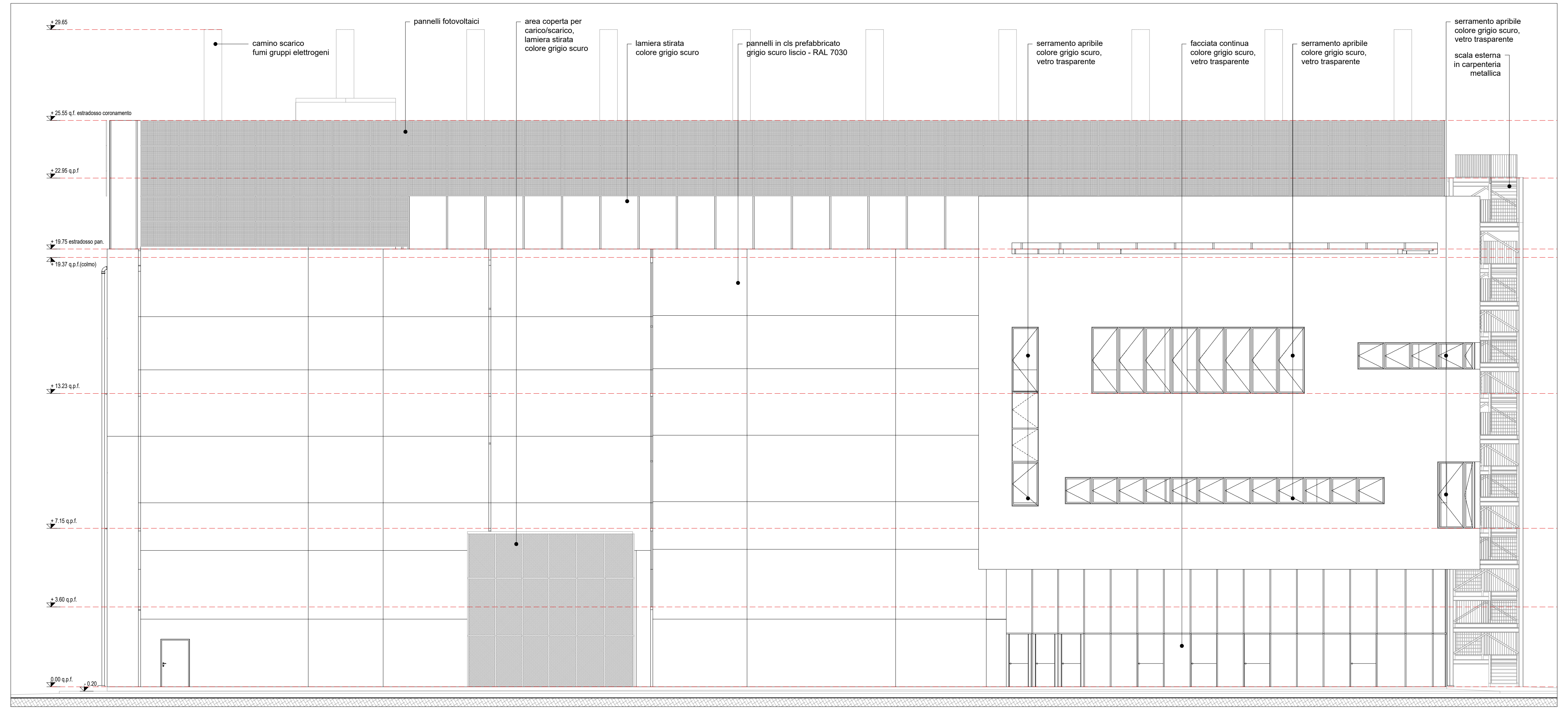
+ 29.65
+ 25.55 q.f. estradosso coronamento
+ 22.95 q.p.f
camino scarico
fumi gruppi elettrogeni
pannelli fotovoltaici
area coperta per
carico/scarico,
lamiera stirata
colore grigio scuro
lamiera stirata
colore grigio scuro
pannelli in cls prefabbricato
grigio scuro liscio - RAL 7030
serramento apribile
colore grigio scuro,
vetro trasparente
facciata continua
colore grigio scuro,
vetro trasparente
serramento apribile
colore grigio scuro,
vetro trasparente
serramento apribile
colore grigio scuro,
vetro trasparente
scala esterna
in carpenteria
metallica
0.00 q.p.f.
- 0.20

03 DC15 - PROSPETTO EST - STATO DI PROGETTO
TAV.08A Scala 1:100

LEGENDA PLANIMETRIA

| | |
|---|---|
| 🟪 | confine comunale Settimo M - Cornaredo |
| 🟥 | limite area di intervento |

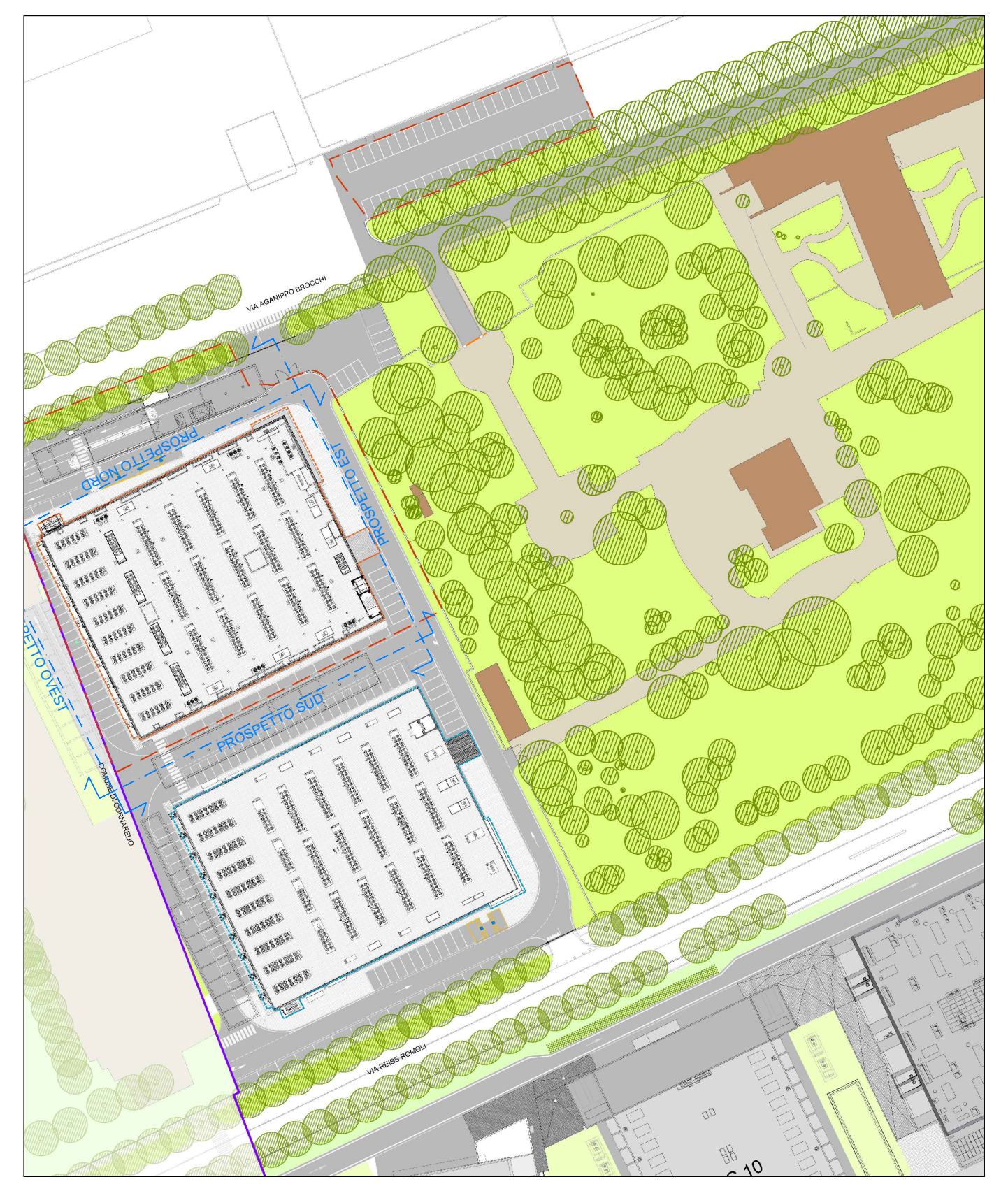

00 KEYPLAN
TAV.08A Scala 1:1000

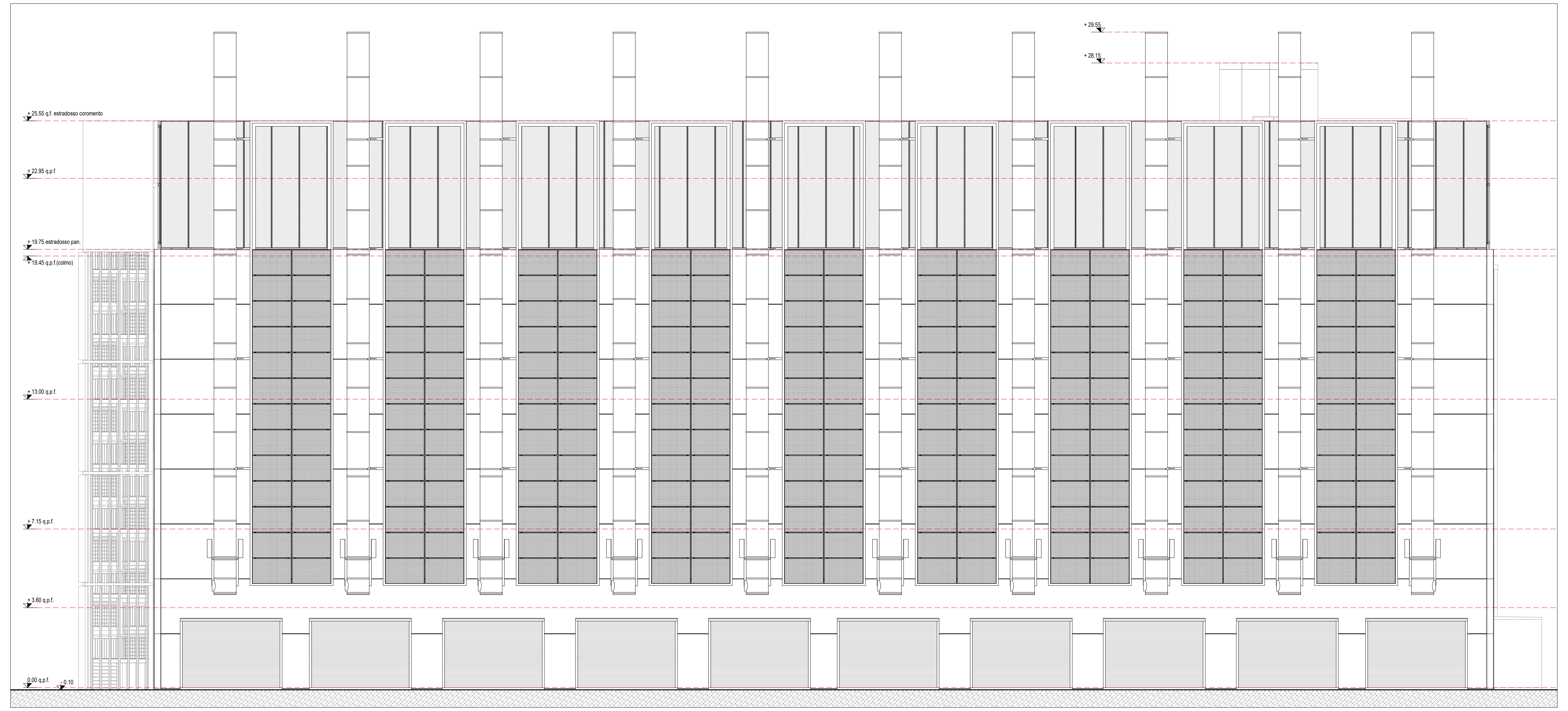
+ 29.55
+ 28.15
0.00 q.p.f.
- 0.10

04 DC15 - PROSPETTO OVEST - STATO DI FATTO
TAV.08A Scala 1:100

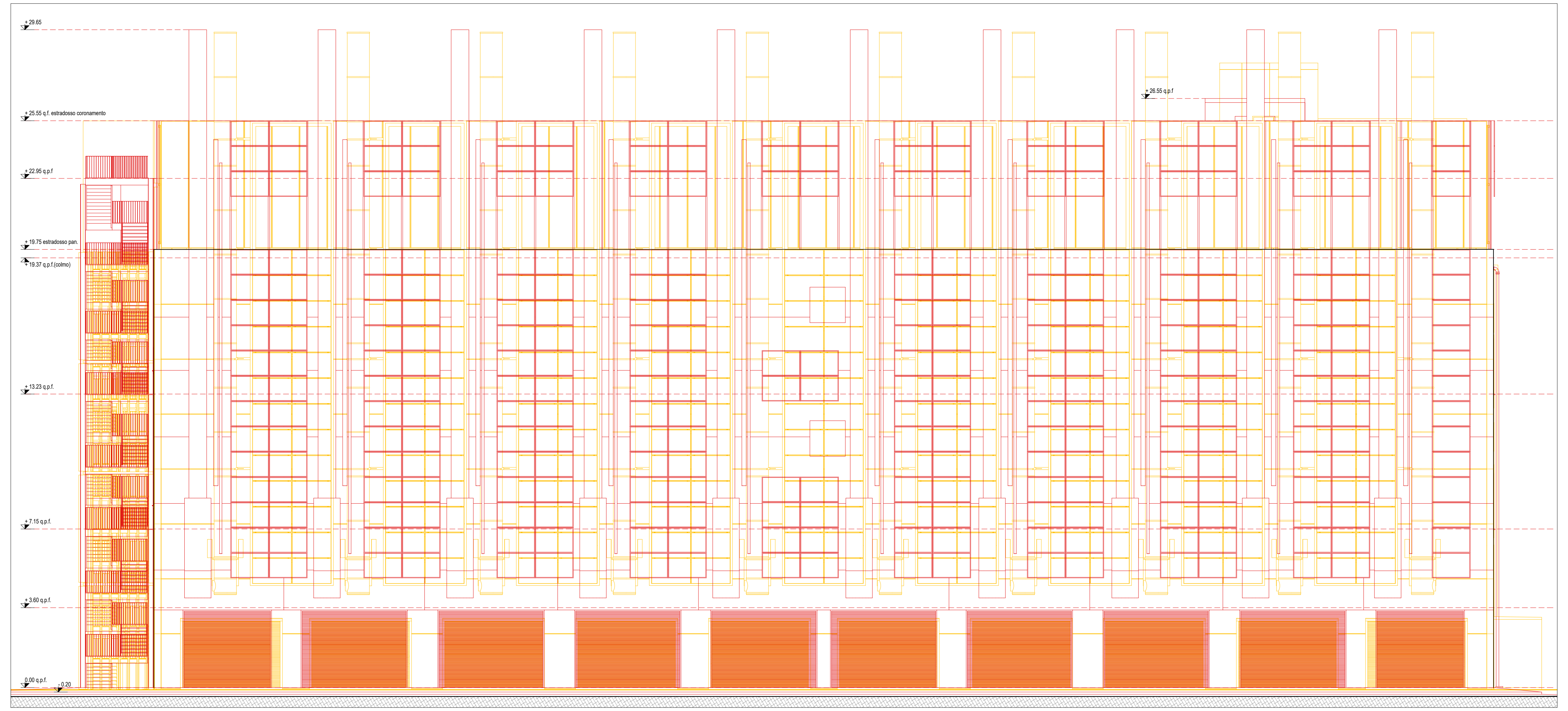
+ 29.65
0.00 q.p.f.
- 0.20

05 DC15 - PROSPETTO OVEST - STATO DI CONFRONTO
TAV.08A Scala 1:100

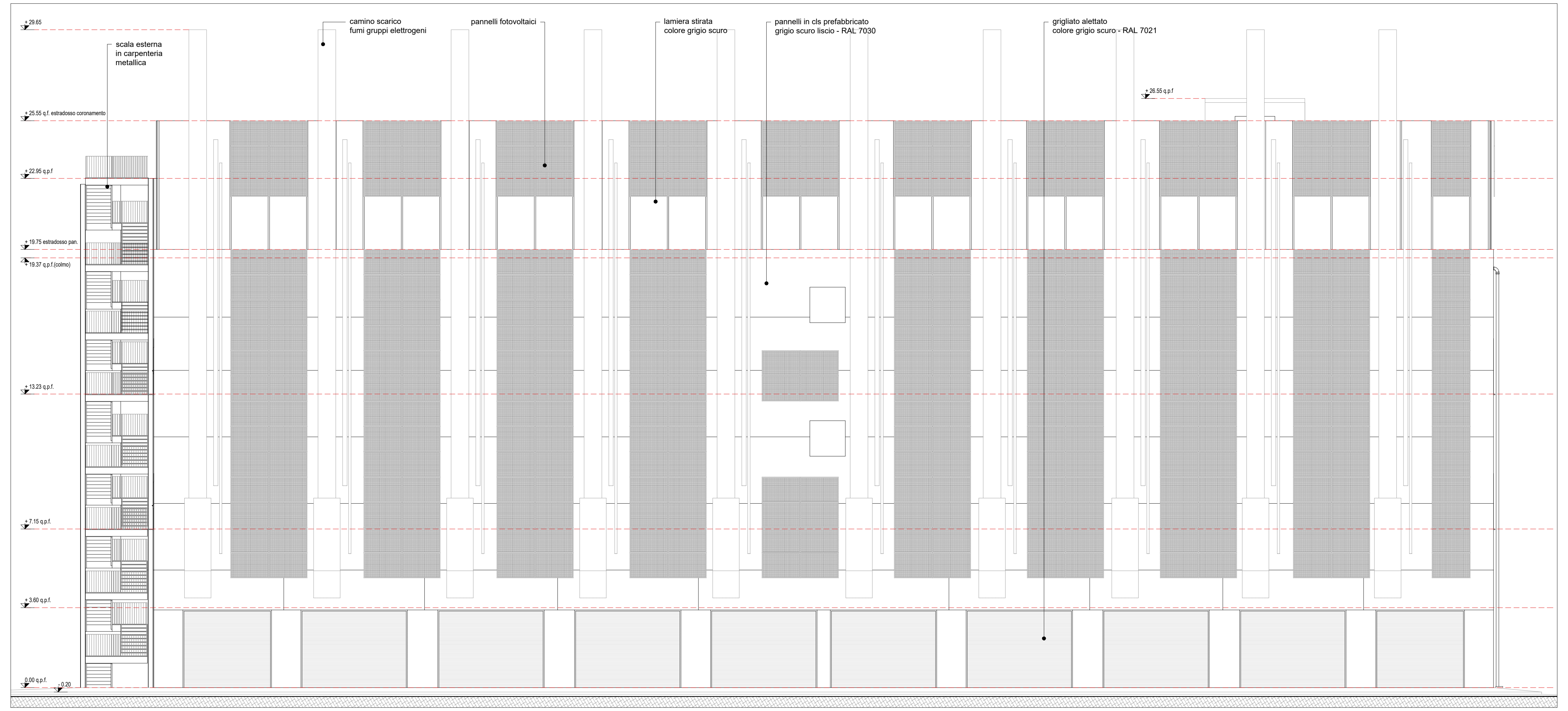
+ 29.65
scala esterna
in carpenteria
metallica
camino scarico
fumi gruppi elettrogeni
pannelli fotovoltaici
lamiera stirata
colore grigio scuro
pannelli in cls prefabbricato
grigio scuro liscio - RAL 7030
grigliato alettato
colore grigio scuro - RAL 7021
+ 26.55 q.p.f
+ 25.55 q.f. estradosso coronamento
0.00 q.p.f.
- 0.20

06 DC15 - PROSPETTO OVEST - STATO DI PROGETTO
TAV.08A Scala 1:100

General Contractor:
Bouygues E&S Italia S.p.A.
Via Stephenson 73 - 20157 Milano (MI)
Omega Concept Impianti e Sistemi S.p.A.
Strada 6 - Palazzo A11 - 20057 Assago (MI)

Architectural project:
STUDIO CONTI ASSOCIATI
Via Benamati 61 - 25088 Toscolano Maderno (BS)
AEGIS CANTARELLI + PARTNERS
Via Rodi 61 - 25124 Brescia (BS)

Permitting procedures:
MAESTRALE
Via San Vito, 18 - 20123 Milano (MI)
PAOLO GARRETTI 9332

Structural design & permitting:
STUDIO CONTI ASSOCIATI
Via Benamati 61 - 25088 Toscolano Maderno (BS)
AEGIS CANTARELLI + PARTNERS
Via Rodi 61 - 25124 Brescia (BS)

Structural prefabrication design:
isocell
S.P. Francesca km7 - 24040 Pognano (BG)

Mechanical systems design:
OCIS AN EQUANS COMPANY
Strada 6 - Palazzo A11 - 20057 Assago (MI)

Electrical systems design:
TEKSER società di ingegneria
Via Caviglia, 3/A - 20139 Milano (MI)

MEP coordinator:
TEKSER società di ingegneria
Via Caviglia, 3/A - 20139 Milano (MI)

Fire safety engineering design:
Efesto eng
Via Piave 6 - 23871 Lomagna (LC)

Fire safety engineering permitting procedures:
Via Lodovico il Moro 17, 20143 Milano (MI)

Acoustic permitting procedures:
Via Cavour, 14 - 20851 LISSONE (MB)

Direzione lavori (construction supervision):
Il direttore dei lavori sarà individuato prima dell'inizio dei lavori

prima emissione
Settembre 2025

disegnato da

aggiornamenti
A
B

descrizione:
DATA 4 ITALY
DATA CENTER DC15 - SDF, SDC, SDP
PROSPETTI EST, OVEST

Design team:
EQUANS
BOUYGUES ENERGIES&SERVICES
OCIS AN EQUANS COMPANY

Proprietà (owner):
**DATA 4 ITALY S.p.A**
**Piazza Eleonora Duse, 2**
**20122 MILANO**
**Partita I.V.A. n. 08214220967**

Project:
DATA CENTER
# DC15
Variante alla scia art. 23
prot. 26860 del 14/09/2024

scala:
1:100 @4A0

tavola n.
TAV 08

COMUNALE